WEEKBLAD
BELGIE: 6 FR.
NEDERLAND: 40 cts

30 APRIL 1954. — Nr 186
4de JAAR — 20 BLADZ.

Mickey magazine

Het blad voor kleine en grote kinderen

Mickey roept op...

OPGELET ! STEL NIET UIT TOT MORGEN !

ALLE CLUBLEDEN WORDEN NU BELOOND !

HALLO ! Hallo ! mijn beste jongens en meisjes, in de vorige nummers werd je gezegd, hoe je moet te werk gaan om, als lid van de Club, je nieuwe lidkaart te bekomen.

De oude lidmaatschapskaarten zijn nu ONGELDIG ! Er hoeven geen bonnetjes meer ingezonden om lidmaatschap te verwerven. Nieuwe lezers kunnen, net als de trouwe clubleden, de nieuwe lidmaatschap op eenvoudige aanvraag toegezonden krijgen.

Nu is het een feit, dat de club 50.000 leden telt ! De verzending van de nieuwe kaarten zal dus niet op één dagje van de baan zijn. Ook in deze zaak moet ik beslist op jullie goed geduld kunnen rekenen. Ik hoop echter, dat iedereen binnen de maand die volgt op zijn aanvraag, zijn nieuwe kaart zal ontvangen hebben.

Ondertussen moeten jullie de vignetten van pagina 20 van elk nummer zorgvuldig bijhouden, om ze dan te bekwamer tijd op het scheurluik van je kaart te plakken.

Jullie weten al waarom deze nieuwigheid ingevoerd werd : met het oude systeem werden, bij middel van de wekelijkse tombola, telkens 25 leden beloond. Thans zullen alle lezers van het blad om de zes maanden een cadeau ontvangen, na toezending van een compleet luik met 26 vignetten.

Bovendien herinner ik jullie eraan, dat er drie erediploma's (één om het jaar) worden afgeleverd voor de volhardende leden.

Op deze wijze gaat mijn groot verlangen al mijn vrienden om hun trouw te belonen in vervulling !

Wie zijn nieuwe lidkaart (geheel kosteloos) tot nog toe niet aanvroeg, stelle niet langer uit. De luxegravures, die als beloning voor jullie getrouwheid zijn bedoeld, zullen jullie zonder twijfel in vervoering brengen. Ze zijn gewoon schitterend ! In de winkel waar jullie je blad kopen zal een der zes gravures uitgestald of aangeplakt zijn.

Tot kijk, vriendjes allemaal !

Taai !

Mickey

Het Hoekje der Korrespondenten

VANDERKERKEN Guido, Kuringersteenweg 170, Hasselt (België) zoekt een korrespondent van zijn leeftijd (12 jaar), liefst overzee : Sumatra, Java, Kongo, etc. Guido is een verwoed postzegelverzamelaar.

MUSSCHE Carmen, Prof. Paul Fredericqstraat 61, Gent (België) zou graag korresponderen met een Nederlandstalig meisje in Belgisch Kongo, 11-12 jaar oud, en ziet verlangend uit naar de eerste post !

VAN BERGEN B., Kerkstraat 26, Arendonk (België) — een Mickeyvriendinnetje van 14 jaar — hengelt op een lezeresje dat met haar in het Frans zou willen korresponderen, liefst een meisje uit Wallonië of Franssprekend Zwitserland.

DUPLESSIS Frans, Schutterstraat 15, Mechelen (België) zoekt uitsluitend verzamelaars van postzegels, prentjes, punten, etc. om onder elkaar te ruilen.

VOGELS Hermine, Pastoor v.d. Wouwerstraat 20, Berchem-Antwerpen (België) zou graag in briefwisseling treden met Mickeyvriendinnetjes van haar leeftijd (14-15 jaar), want.., Hermine voelt zich wel eens als een « Vogeltje in een kooi ».

VAN PARIJS Roger, Van Dijcklaan 2, Zaventem (België) zou graag bons en punten willen ruilen tegen filmsterren en verwacht voorstellen op zijn adres.

ZWISSELBERGER Marie-José, Oorderenstraat 44 (Kruissschans) Oorderen, zou heel gaarne korresponderen met een meisje van 15 jaar (haar leeftijd) uit Antwerpen of omgeving.

Opgelet, korrespondentenzoekers !

Wacht niet tot Mickeyvrienden op jullie oproepje ingaan. Schrjift rechtstreeks naar korrespondentenzoekers die regelmatig in het blad verschijnen !

Twee lieve vriendinnetjes van Mickey

Links :

Erna GRAMMENS uit Wondelgem. Volg je de vlucht van Peter Pan en de kinderen Darling, Erna ?

Rechts :

Sylvia DE PRETER uit Leuven. Nog een beetje bedeesd vóór de fotograaf, is 't niet, Sylvia ?

Mickey's Brievenbus

• Onze vriend **René BOGAERTS** (Brasschaat) zond me, tegelijk met zijn « dankezeer » voor de mooie voetbal die hij voor enige tijd bij de tombola won, een map met zeven tekeningetjes, waar veel goeds inzit. Verder oefenen, René, dan bereik je nog meer. Met het nieuwe lidmaatschapskaartensysteem kun je na elke zes maanden trouw aan je blad een beloning ontvangen, dat heb je ondertussen al gelezen, niet ? Taai, René !

• Opgelet, **Jan VAN LEUVEN** (Mechelen) ! Verlies dit keer je lidmaatschapskaart niet, want dan boet je er ook je gespaarde vignetten bij in ! Ik richt langs deze weg een oproepje tot alle maneblussertjes uit je buurt (**Steenweg op Lier 245, Mechelen**), opdat ze zich spoedig met je in verbinding zouden stellen met het oog op het oprichten van een plaatselijke afdeling. Veel succes, Jan !

• Onze goede vriend **W. PIRSON** (Berchem-Antwerpen) laat mij terecht opmerken, dat Martin Wiggers fout maakte in zijn testje (Nr 175). De Niagara-watervallen zijn niet de **hoogste** (wel de grootste en luidste), vermits zij 48 tot 51 m bereiken, terwijl de Victoria-waterval (in Zuid-Afrika) 103 m diep stort en dus rekordhouder is. Ziezo ! Geef Caesar... etc.

• Ook **Lorette COMBEL** (Gent) schreef me een mooi briefje, deels via haar vader, deels uit eigen pen. Ik merk, dat je schrift buitengewoon fraai is voor je leeftijd, Lorette. Nu, je vader hanteert ook zo'n sierlijke pen en het is maar best, dat je zijn goed voorbeeld blijft volgen. Over de tombola zijn nu de donkere metten gezongen, Lorette, maar ons nieuwe systeem is bedoeld om **alle** trouwe lezers te belonen. En dat vinden alle leden reuze, ook jij, niet ? Je hebt de groeten van Donald en zijn neefjes, hoor. Als je nog schrijft, laat je lieve papa dan maar aan wal staan en bespaar hem, na zijn zware dagtaak, een karweitje, dat ik je liefst zelf zie opknappen, onder zijn revizorsoog natuurlijk ! Dag, lief kindje !

• Mijn beste dank voor je leuke brief, **Marie-José ZWISSELBERGER** (Oorderen) ! Ik gaf je oproepje voor een korrespondente door, Marie-José ! Je mopjes en raadseltjes zijn op de redaktie besteld, hoor ! In een der volgende nummers, ontdek je er een of ander van ! Roer recht, Marie-José !

• De mopjes en raadseltjes van **André DE-WOLF** (Hamme), **Freddy VAN BOSCH** (Borgerhout), **Viviane LEFEBVRE** (Antwerpen), **Erika STEYAERT** (Sint-Amandsberg), **Godelieve VERBEECK** (Heverlee), **Marie-José ZWISSELBERGER en zusjes en broertjes** (Oorderen), **Richard SEELDRAYERS** (Pulderbos), **Victor SIMEK** (Angleur) en **René TIJDGAT** (Kessel-Lo) heb ik met het zigzagtreintje meegegeven. Tot kijk... in een der volgende nummers !

MICKEY.

Terug naar Klondike

KORTE INHOUD : Sinds enkele tijd lijdt Jeremias Mac Duck aan geheugenverlies. Zo erg zelfs, dat hij vergeet zijn brandkast te sluiten.

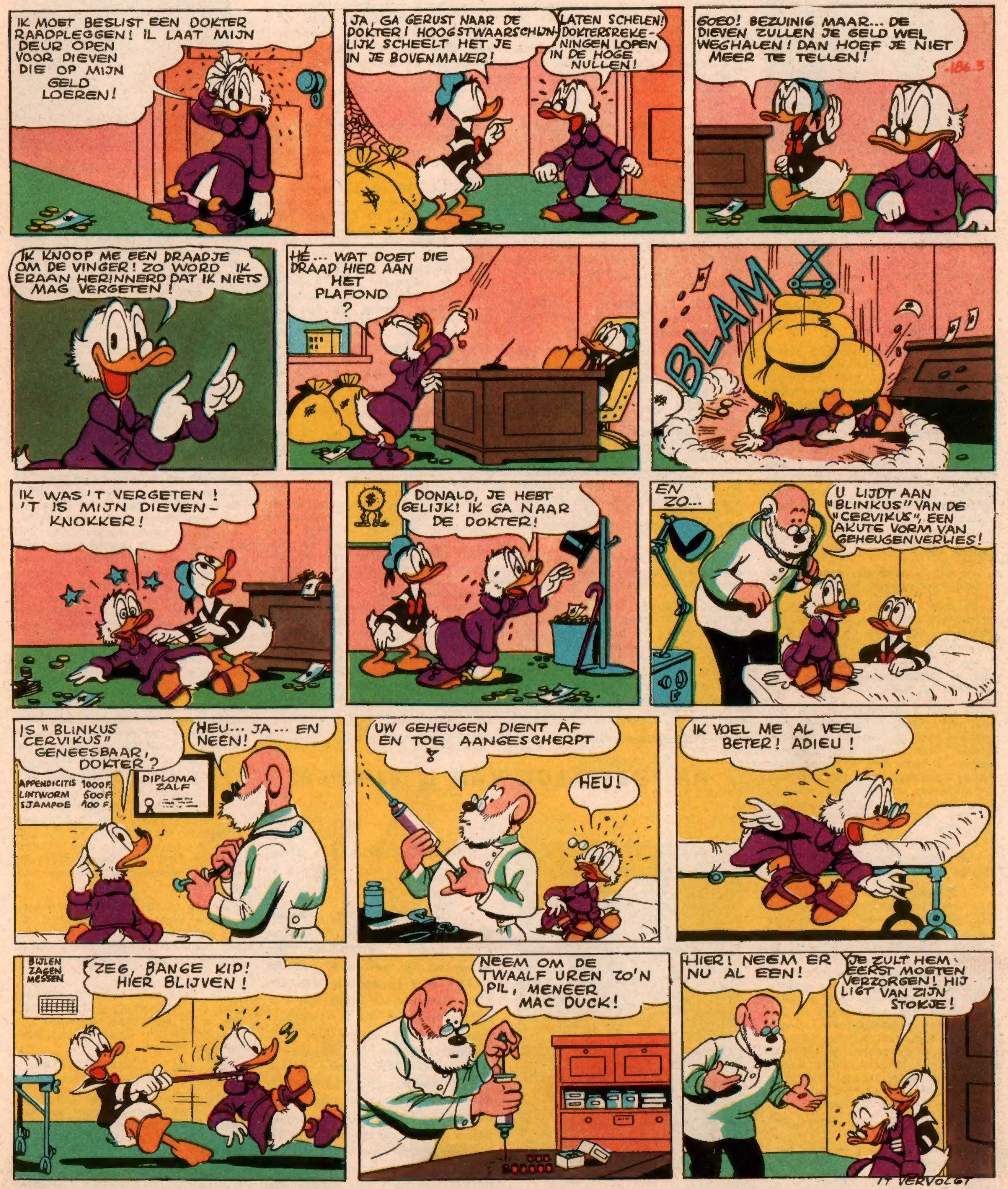

VOLGENDE WEEK : **GEHEUGEN-PILLEN !**

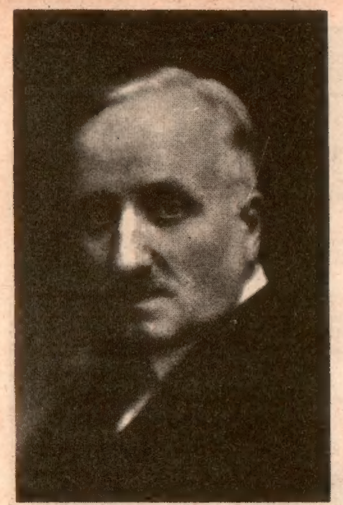

Louis ZIMMER, uitvinder van twee wereldberoemde wonderwerken : de Jubelklok en het Astronomisch Studio, waaraan hij vijf jaar arbeid besteedde.

KUNSTENAAR VAN BIJ ONS

Louis Zimmer

Horlogemaker van Z. M. DE KONING

In ons vorig nummer verscheen een bijdrage over de parel der Nete, de stad Lier. Hierna brengt onze reporter Jan WALTERZ een relaas over zijn bezoek aan Louis ZIMMER, de maker van de Jubelklok van de toren te Lier die naar zijn naam genoemd wordt.

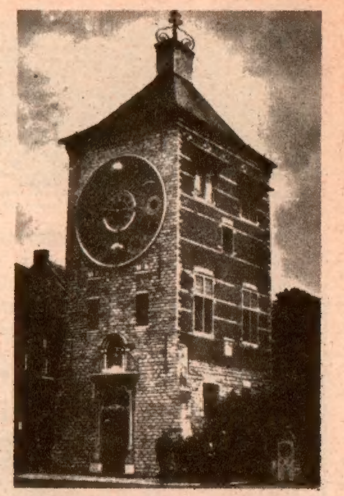

De Zimmertoren te Lier.

ER woei een ziltig lentebriesje in Lier, toen ik het kleine horlogewinkeltje in de Rechtestraat te Lier betrad. Mijn doel was een interview af te nemen van Louis Zimmer voor de lezers van « Mickey Magazine ».

De bel tinkelde. Eventjes moest ik wachten en toen kwam er een man voor : klein, met borstelige wenkbrauwen en vinnige oogjes, grijze haren en een allersimpatiekst snorretje.

— Meneer wenst ?

De stem was zwaar. De Lierse tongval lag er duimdik op. Ik had vóór mij de man die geheel de wereld door gekend is om zijn ongeëvenaarde kunst als horlogemaker.

Ik legde hem het doel van mijn bezoek uit.

— Het is voor de lezertjes van « Mickey Magazine », zei ik nog.

De heer Zimmer, eenvoudig en vriendelijk als hij is, was onmiddellijk bereid me te woord te staan in verband met zijn leven en werk.

Op mijn vraag of hij een geboren en getogen Lierenaar is, antwoordde hij me :

— Zou ik geloven ! In dit huis hier werd ik op 8 September 1888 geboren en ik heb er altijd gewoond. Mijn vader was uurwerkmaker en van hem kreeg ik mijn eerste opleiding. Voor mijn verdere ontwikkeling in het vak trok ik naar Zwitserland. Daar bekwaamde ik mij onder leiding van Jules Theurillat.

— Kreeg U spoedig een kans om uw opgedane kennis in praktijk te brengen, Meneer Zimmer ?

— Tijdens de oorlog 1914-1918 was de Sint-Gummarustoren erg beschadigd geworden. Ik herstelde het ganse mechanisme en paste hierbij mijn eerste gebreveteerde uitvindingen toe. Ik bracht ook nog verbeteringen aan het uurwerk, de beiaard en de rammel. De elektrische verlichting van het uurwerk was lange tijd een unicum in Europa. Onze peperbus-toren is ook nog een rekordhouder van België : door een verspringbaar klavier kan zijn rammel tweemaal 152 maten spelen. De grote Salvator-klok, die meer dan 5 ton weegt, wordt elektrisch geluid met een motor van slechts 1,25 P.K. Ook dat is een rekord !

— Zeer interessant, Meneer Zimmer ! apprecieerde ik. Maar uw specialiteit is toch astronomische mechanika, niet ? U verwierf er beroemdheid mee.

— Ja, ik heb talrijke astronomische uurwerken gemaakt. Een wonderpendule voor Koning Albert, ter gelegenheid van de wapenstilstand aangeboden; een zonnewijzer, een huwelijkscadeau voor Prins Leopold en Prinses Astrid. En nog vele andere kunsthorloges : voor Prinses Marie-José en Prins Umberto; voor de leiders der tien geallieerde landen van de jongste wereldoorlog, een astrolabium (1) voor mijn oudleraar Theurillat.

— De Zimmertoren is bij ons geen onbekende. Wilt U er iets over vertellen ?

— Zeker ! In de voorgevel van de toren is de Jubelklok aangebracht. Aan die klok heb ik vijf jaar gewerkt. Ik schonk haar aan onze stad (Lier) ter gelegenheid van het eeuwfeest der Belgische Onafhankelijkheid. Het stadsbestuur liet de middeleeuwse Corneliustoren — thans de Zimmertoren — herstellen om de klok een onderkomen te bezorgen. Twee jaar later, in 1932, kwam ik met mijn astronomisch studio klaar, dat op de eerste verdieping van de toren een plaats vond.

— De toren heeft een geweldige aantrekkingskracht op de toeristen, vooral de vreemdelingen, is 't niet ?

— Inderdaad ! U weet zeker dat er een gastenboek bestaat waarin de bezoekers bij het verlaten van de toren hun handtekening mogen plaatsen. Daaruit hebben we kunnen vaststellen, dat toeristen uit 62 verschillende landen de toren bezocht hebben.

— In de zijgevel van de toren is er een slagwerk, Meneer Zimmer. Wilt U ook daarover wat meer vertellen ?

— Het zijn vier automaten die de vier levensstadia van de mens voorstellen. Ik heb daarvoor figuren uit de Lierse kunstwereld gekozen : **Bertha** uit « Ernest Staas » van Tony Bergmann is het kind; **Tony Bergmann** zelf is de jongeling; de volwassen man is Kunstsmid **Van Boeckel** en de grijsaard is **Mijnheer Pirroen** uit een werk van Felix Timmermans. Als het 12 uur slaat, gaat het deurtje onder de automaten open en verschijnen de jaargetallen 1830-1930, het Belgische wapen, de drie Koningen (2), het Lierse wapenschild en de zes burgemeesters van Lier gedurende de periode 1830-1930.

— Enne... is het waar, dat één uwer grote astronomische klokken zich in de Verenigde Staten bevindt ?

— Juist ! De grote Wonderpendule, die ik als mijn levenswerk beschouw, zond ik in 1939 naar de Wereldtentoonstelling te New York. Het reglement van de tentoonstelling eiste dat alle ingezonden stukken vóór 1942 zouden teruggehaald zijn. U begrijpt, dat dit door de oorlog onmogelijk werd gemaakt. Sindsdien staat de klok in het Smithsonian Institute te Washington en totnogtoe kon ik mijn rechtmatig eigendom niet terugkrijgen ! Misschien is deze klok te zwaar om ze mij terug te geven. Ze weegt meer dan 2.000 kg en is 4,50 m hoog. Het is bij mijn weten het meest komplete astronomische uurwerk dat er ooit gebouwd werd : 93 wijzerplaten en 14 automaten. Om U een idee te geven : er zijn wijzers die volgens sterretijd draaien en de traagste hiervan doet één omwenteling op 26.000 jaar !

— Fantastisch, Meneer Zimmer ! Maar om nu terug te keren tot de Jubelklok in de Lierse toren...

— Die heeft 13 wijzersplaten. Ze duiden o.m. aan : het Greenwichuur, de tekens van de dierenriem, de dagen van de week, de maanden, de datum, de jaargetijden, de gestalten en de ouderdom der maan, de watergetijden, etc. Het astronomisch studio in de toren bestaat uit 9 afdelingen met 57 astronomische voorstellingen. Naast de uurindeling der Aarde is er ook nog een afdeling die de waterbeweging op Aarde voorstelt. Dan zijn er nog : een planetarium, een afdeling met verscheidene astronomische berekeningen, de aswenteling van de zon en verschillende planeten, sterrenbeelden van het Noordelijk halfrond, gewichtige astronomische verschijnselen, enz., enz.

— Hoe wordt het uurwerk voortbewogen, Meneer Zimmer ?

— Het interessantste hierin is, dat alles door één moederhorloge aangedreven wordt : de Jubelklok, de rammel, het défilé en het astronomisch studio. De voortzetting gebeurt alle 6 sekonden en een elektrisch uurwerk verzekert de juistheid.

— Ik dank U, Meneer Zimmer, uit naam van de lezers van « Mickey Magazine ». Zij die Lier nog niet bezochten, zullen dit heel spoedig met hun ouders doen. En wellicht komen ze U dan ook groeten.

— Ze zullen goed ontvangen worden, lachte de kunstenaar. En die onder hen, die iets voelen voor het vak van horlogemaker, zal ik gaarne enkele geheimpjes vertellen !

Op die belofte nam ik afscheid van de vriendelijke heer Zimmer, die, laten we hopen, eenmaal zijn wonderklok uit Amerika zal kunnen loskrijgen !

Jan WALTERZ.

(1) Astrolabium : of armillaarsfeer. Klok bestaande uit een samenstel van banden, die de belangrijkste hemel- en aardcirkels voorstellen.

(2) Niet de Kerstkoningen, maar Koning Leopold I, Koning Leopold II en Koning Albert.

DE JUBELKLOK VAN L. ZIMMER

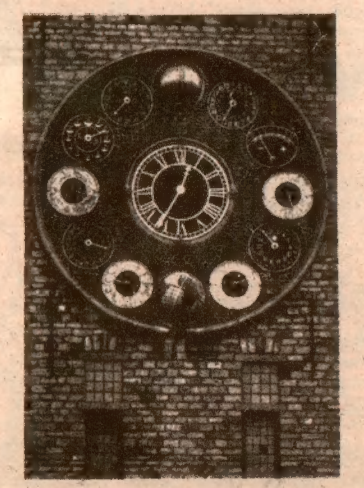

Wijzerplaat van de Jubelklok in de Zimmertoren.

MIDDENWIJZERPLAAT : Greenwichuur.

1. TIJDVEREFFENING : Zonnetijd. - 2. DIERENRIEM : Wijzer op 1 jaar rond. - 3. ZONDAGSLETTER : Wijzer op 28 jaar rond. - 4. DE WEEK : de 7 dagen. - 5. WERELDBOL : Plaatsen ter wereld met hetzelfde uur. - 6. DE MAANDEN : Maand van het lopend jaar. - 7. DATUM : Dagen der maanden. - 8. JAARGETIJDEN : Lente, Zomer, Herfst, Winter. - 9. WATERGETIJDEN : Waterstand te Lier. - 10. OUDERDOM DER MAAN : Aantal dagen van de nieuwe maan. - 11. GESTALTE DER MAAN : E.K. - V.M. - L.K. - N.M. - 12. MAANCIRKEL : Beslaat een periode van 19 jaar.

RIJK tegen zijn WIL

KORTE INHOUD : Uit goedhartigheid biedt Mickey een uitgehongerd Zigeuner een maaltijd aan. De dankbare Zigeuner laat Mickey iets kiezen tussen de rommel, die hij te koop heeft.

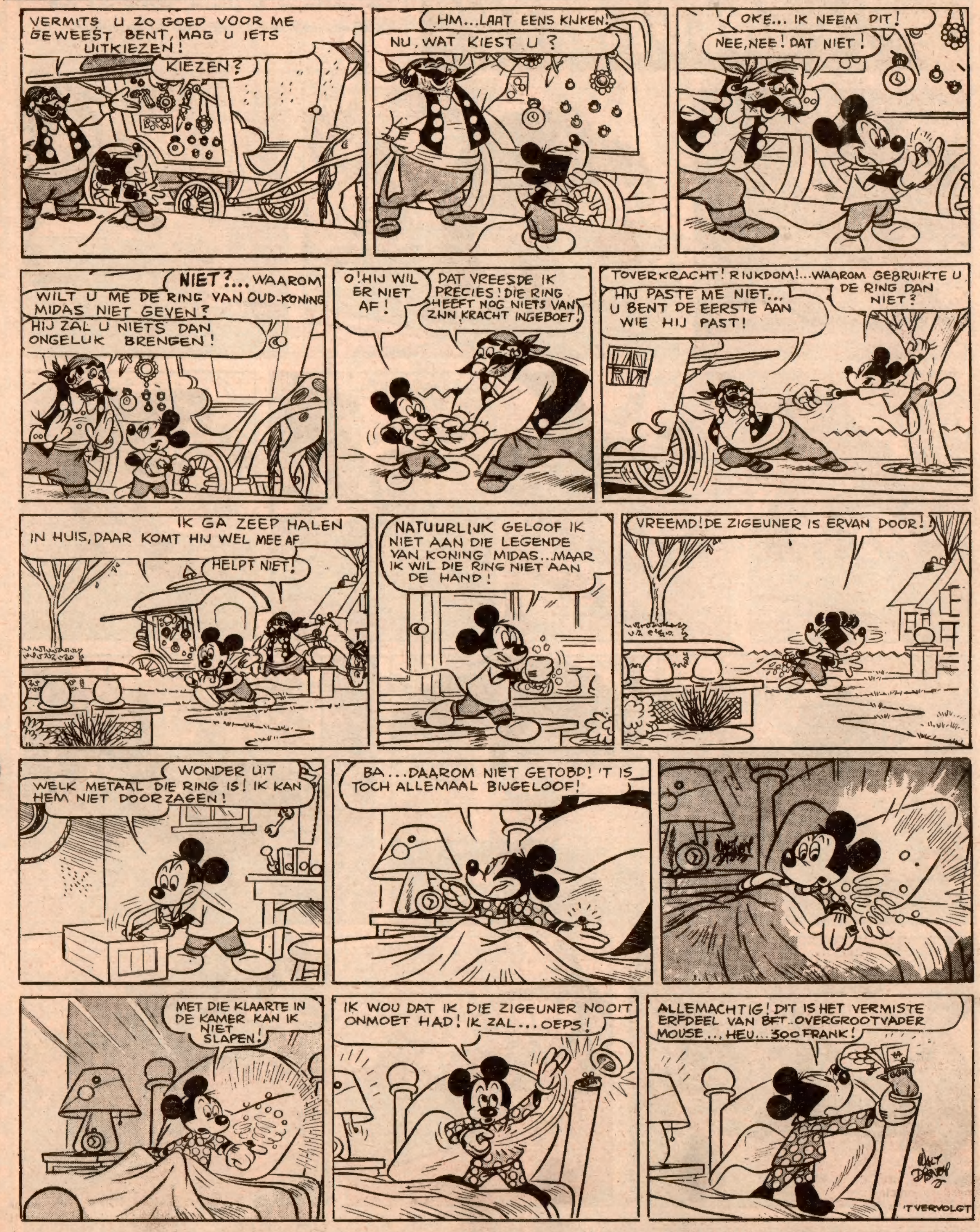

VOLGENDE VRIJDAG : **HET FORTUIN OP DE MUREN !**

DE PLANEET INCOGNITUS

Mickey en Eega Beeva, die op de planeet Incognittus geland zijn, vielen de Glogs in handen. Deze eigenaardige dieren zijn heer en meester op de planeet. Mickey ziet zich genoodzaakt een enorm dier te bestrijden.

VOLGENDE VRIJDAG : « POCAHONTAS » VERSCHIJNT !

DE VERLOREN ZOON

Broeder Konijn, die het kleine konijntje wou redden, bevindt zich in een hachelijke toestand!

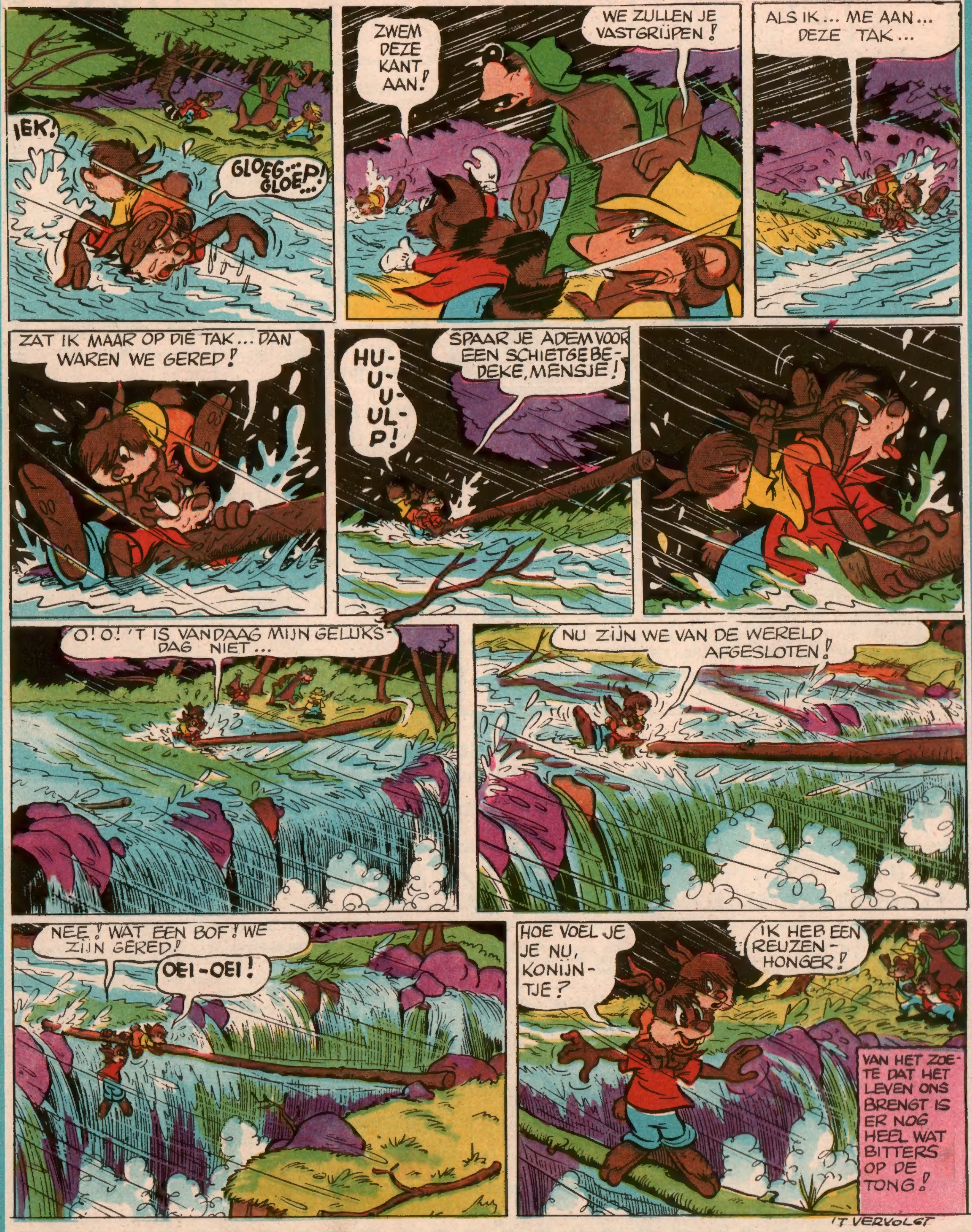

ONZE NIEUWE GROTE PRIJSVRAAG

Het Zwaard en de Roos

VERVALSTE FOTO N° 4

Vorige week verscheen de derde van de vijf foto's getrokken uit de film HET ZWAARD EN DE ROOS en achteraf vervalst (getruqueerd). Deze vijf foto's, waarvan hiernaast de vierde, vormen de hoofdschotel van onze prijsvraag.

De laatste foto zal in het volgend nummer van MICKEY MAGAZINE verschijnen (Nr. 187).

De prijsvraag wordt gesloten de **15 Juni 1954.** Inzendingen geschieden pas na 7 Mei, na het verschijnen der laatste foto.

HOE ZENDT MEN IN ? Uitsluitend bij middel van een briefkaart, overeenkomstig het model dat in Nr 187 zal verschijnen.

DE PRIJZEN

De 1ste, 2de en 3de prijs : een RALEIGH-fiets met 3 versnellingen.

4de prijs : een draagbaar radiotoestel, werkend op stroomsterkte 110 v. tot 230 v.

5de prijs : een prachtig polshorloge, met garantie van de firma.

6de prijs : een reisnecessaire (compleet), bijzonder geschikt voor camping, vakantie, etc.

Bovendien nog 44 andere prijzen : fototoestellen, vulpennen, mecano's, strandspelen, enz.

DE VRAGEN

Eerste vraag : Waar is de vervalsing (truquage) in elk der vijf foto's ? In andere woorden : waarin verschillen de gepubliceerde foto's van de daarmee overeenstemmende prenten uit de film ?

Tweede vraag : Hoe lang (aantal meters) is de film HET ZWAARD EN DE ROOS ? (Bijkomende vraag.)

DE UITSLAG
zal in nr 202 van 20 Augustus verschijnen

SLUIT AAN BIJ EEN PLAATSELIJKE AFDELING VAN *MICKEY'S CLUB*

Alle leden van Mickey's club kunnen te allen tijde aansluiten bij een plaatselijke afdeling in hun stad of gemeente. Hierna geven wij andermaal een lijstje van 20 Mickey-clubjes in verschillende plaatsen, waartussen nog niet aangesloten leden uit de omgeving hun keuze kunnen doen.

KEULEN - Clubje 123 : DEPIERE Marc, I Cy B.P.S. 5 B.S.D.

KNOKKE - Clubje 147 : VAN WOLLEGHEM Raphaël, Nieuwstraat 27.

KRUIBEKE - Clubje 104 : CLOOSTERMANS Lea, Bazelstraat 77.

LAURADORP - Clubje 124 : ZP. H.M. Bart S.D.B., Werk van Don Bosco, Maastrichterlaan 80, Waubach.

LEMBEEK - Clubje 250 : DECOSTER Jeannine, Twaalfbundelweg 33.

LEUVEN - Clubje 126 : BAL René, Bondgenotenlaan 43.

LINKEBEEK - Clubje 142 : PINNOY Filip, Hollebeekstraat 36.

MAASEIK - Clubje 170 : PIERON Francis, Koningin Astridlaan 80.

MAASTRICHT - Clubje 185 : ABELS Rietje, Wijker Brugstraat 62.

MECHELEN - Clubje 131 : VAN DE SANDE Willy, Aambeeldstraat 14.

MENEN - Clubje 132 : GEORIS Jacques, J. en M. Sabbestraat 2a.

MERKSEM - Clubje 163 : HUBERT Vincent, Meereigen 64.

NEDER-OVER-HEEMBEEK - Clube 204 : VAN CAMP Camille, Heembeekstraat 165.

NEERPELT - Clubje 179 : SPOOREN Marcel, Kloosterstraat 14.

NIEL bij BOOM - Clubje 113 : HELLEMANS Edmond, Struifstraat 21.

NIEL aan RUPEL - Clubje 120 : VAN CAMP André, Tuyaertstraat 82.

NIJLEN - Clubje 195 : MERTENS Lucien, Woeringenstraat 12.

NIJMEGEN - Clubje 210 : EHREN Truus Gerard Noodtstraat 12.

OOSTENDE - Clubje 111 : JANSOONE Roger, Jules Peurquartstraat 59.

OUDE-GOD - Clubje 174 : LOYEN Carolina, Deurnestraat 51.

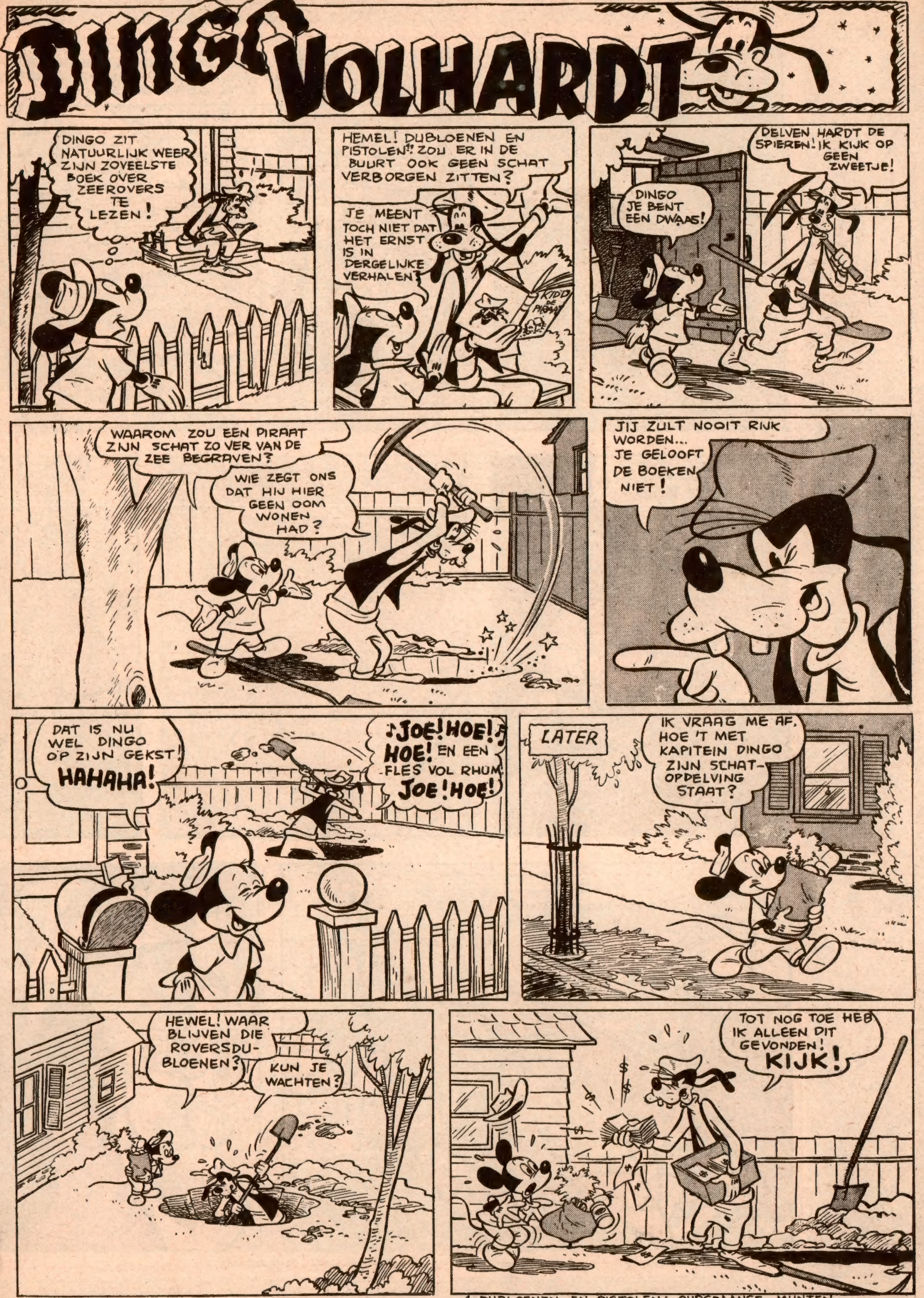

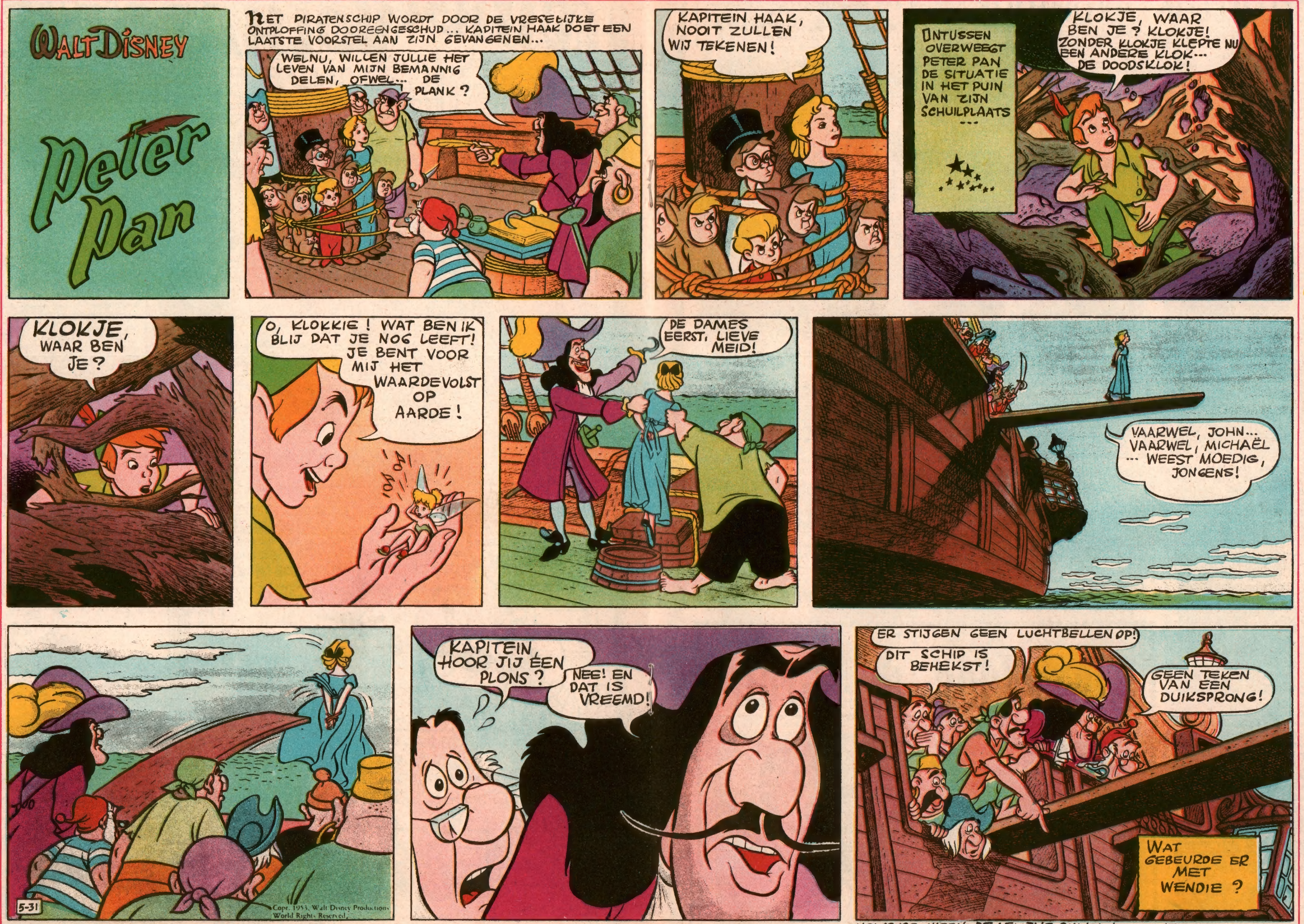

VOLGENDE WEEK: DE LELIJKE DUIVEL! 'T VERVOLGT

ONGELOFELIJK AVONTUUR

Een onuitgegeven verhaal door Ch.-L. SOUVELIER

SAMENVATTING

In het jaar 3353 vertrok een interplanetaire roket naar de planeet Mars. Door de vertrekschok raakten de boordinstrumenten onklaar en de raket zwierf twintig jaar in de ruimte rond. De expeditie Barty slaagde er eindelijk in niet ver van Parijs te landen. Het vertrek van de « Vliegende Olifant » had een atoomramp verwekt, die gans Europa verwoestte. De Amerikaanse Barnett-expeditie heeft nu de leden der Barty-expeditie opgepikt.

TWINTIGSTE HOOFDSTUK

Het einde van het avontuur

DIEZELFDE avond flitsten in alle steden van de wereld, bij uitzondering van het oude Europa, de lichtdagbladen aan en de mensen keken vol spanning naar de nieuwsberichten die op de gevelborden van de grote dagbladgebouwen doorgeseind werden. In alle wereldtalen werd het sensationele nieuws over de expeditie Barty in lichtende letters voorgedraaid. De zinnen volgden elkaar in een opwindend tempo op en de toeschouwers schenen met verstomming geslagen.

Te Chicago, op de voorgevel van de « Saturday Building » rolden de woorden op het lichtjournaal één per sekonde voorbij.

BARTY-EXPEDITIE TERUGGEVONDEN... DRAMATISCHE ONTMOETING TUSSEN WALTER EN ROBERT RYAN... DE BARNETT-EXPEDITIE VINDT ALLE LEDEN VAN DE BARTY-EXPEDITIE WEER.

De verstomming maakte allengerhand plaats voor een algemeen enthoesiasme. Van alle kanten weerklonken uitroepen van verbazing, tevens van vreugde. Het ongelofelijk nieuws stond er duidelijk in rode letters. Toch bleef menig toeschouwer twijfelen aan de echtheid van de berichten.

In Peking ratelden de telescriptors ongewoon druk. De redakteur van dienst legde volgende berichtgeving rechtstreeks op geluidsband vast :

RADIO WASHINGTON MELDT ONS DAT DE EXPEDITIE BARTY, DIE BIJ HAAR VERTREK DE ATOOMRAMP VERWEKTE DIE GANS EUROPA VERWOESTTE, OP MIRAKULEUZE WIJZE TERUGGEVONDEN WERD DOOR DE EXPEDITIE BARNETT. TWEE HELIKOPTERS DIE IN FRANKRIJK GELAND WAREN OM EEN LUCHTSTEEN OP TE ZOEKEN, ONTDEKTEN DE EXPEDITIE BARTY.

In Leopoldstad deed de hijgstem van de radiospreker de kolonialen uit hun middagdutje opschrikken :

Speciale berichtgeving... Speciale berichtgeving... Onze Amerikaanse diensten zenden ons het volgende speciaal bericht : « De Barty-Expeditie werd teruggevonden. Allen zijn in leven. Een eskadrille Amerikaanse stratokruisers is deze ochtend opgestegen om de twee expeditie's op te pikken. Even voor het middaguur zullen ze in de Verenigde Staten aankomen. Professor Barty heeft de wens uitgedrukt naar Frankrijk terug te keren, zohaast zijn gezondheidstoestand het hem zal toelaten... »

Op hetzelfde ogenblik ving het radiostation van de vooruitgeschoven luchtbasis op Thule (Groenland) de volgende nadere details op :

Beide expedities kamperen samen in de ruïnen van Parijs. Enkele gezonde bemanningsleden van de « Vliegende Olifant » hebben Barnett per helikopter naar het wrak van de interplanetaire raket gebracht, die bij de landing in de eenmalige « Seine-et-Oise »- streek gans vernield werd...

Op alle televisieschermen van Zuid-Afrika verscheen de omroeper van het centrale studio te Kaapstad :

« Dames en Heren. Met genoegen kunnen we u een sensationeel en exkluzief bericht aanbieden over de mirakuleuze redding van de Barty-Expeditie.

» Onze buitenlandse korrespondenten zenden ons per speciale kabel een verklaring van Professor Barty, leider van de Mars-Expeditie... Hij heeft aan boord van de stratokruiser die hem naar de Verenigde Staten terugbrengt deze verklaring afgelegd : « De » expeditieleden dragen geen sporen van » hun twintigjarige afwezigheid; ze zijn jong » gebleven dank zij de uitvinding van de » Franse apotheker Théodule Faribole. De » pillen van de eeuwige jeugd zullen in de » hedendaagse geneeskunde een ware revo- » lutie teweegbrengen. »

» Wat nu de verklaring van Professor Barty betreft. Hij zei : « Op de vraag of ik » een nieuwe poging zou wagen om de pla- » neet Mars te bereiken, moet ik negatief » antwoorden. Misschien laat ik mij binnen » enkele jaren opnieuw tot dit avontuur » verleiden, dat de geweldige vooruitgang » van de wetenschap nu meer dan ooit in » ons bereik legt. Maar een belangrijker en » dringender taak wacht ons en hierbij richt » ik mij in het bizonder tot mijn landge- » noten die zich nu in het buitenland be- » vinden : Parijs en gans Frankrijk werden » door een ramp zonder voorgaande ver- » woest. Zelfs voor diegenen, die zich » niet schuldig voelen zoals wij, is het de » hoogste tijd ons land te herkoloniseren, » desnoods steen voor steen herop te bou- » wen. Zo is het mijn vast besluit zo spoe- » dig mogelijk naar Frankrijk terug te keren. » Mars kan wachten. »

EINDE

Alexander de Grote

Volgende week kun je op deze pagina het begin lezen van het leven van deze held ! Het is een stripverhaal !

MEN SPOORT OP...

Wie ? Gangsters ? Moordenaars ? Zakkenrollers ?... Och ! neen, dit keer maken wij geen jacht op galgebrokken. Wij sporen vrienden op. Ja, natuurlijk ! Vrienden ! En daaronder bedoelen wij alle jongetjes en meisjes die door de fotografen van CINE-PHOTO-PRESS bezocht en getrokken werden, iets wat, vroeg of laat, met alle kinderen van het Rijk zal geschieden.

Zij die zichzelf herkennen in een der foto's van deze pagina, hebben recht op

EEN PREMIE

Meer nog: zij mogen zelf de premie kiezen tussen: **6 foto's (postkaartformaat)** — vergrotingen van de genomen kiekjes — **een fototoestel, een voetbal, een prachtpop, een chromatische harmonika, een mecano, een naainecessaire, een paar rolschaatsen,** ofwel een andere premie van een gelijke waarde.

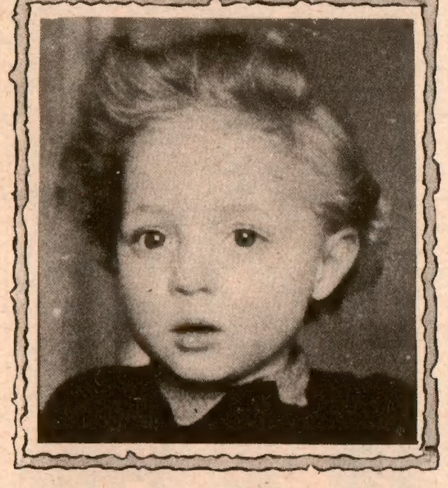

Iedere week verschijnen op deze pagina 9 foto's. Ontdek je je foto in dit galeritje, schrijf ons dan **binnen de 2 weken die op het verschijnen der foto's volgen.** Natuurlijk vertel je ons dan welke premie uit bovenstaande opsomming je verkiest.

★

Premiewinnaars uit n° 184

DENDAL René, Stwg op Bergen, 32, Zinnik.
GENDENS Leopold, Stwg op Oosthoven, 92, Turnhout.
SPLINGLAIRE J., Stwg op Leuven 201, Waver.
KNUTS Jozef, Velpen 55, Halen.
MOMMAERT Louis, Kamstrierostraat, 6, Neerijse.
BATELMANNE Willy, Stwg op Bergen, 198, Zinnik.
VAN DUN Medard, Stwg op Oosthoven, 142, Turnhout.
VAN DER MEIREN Eddy, Kapelstraat, 29, Zwijndrecht.
DE DOBBELEER, Lindestr., 200, Zwijndrecht.

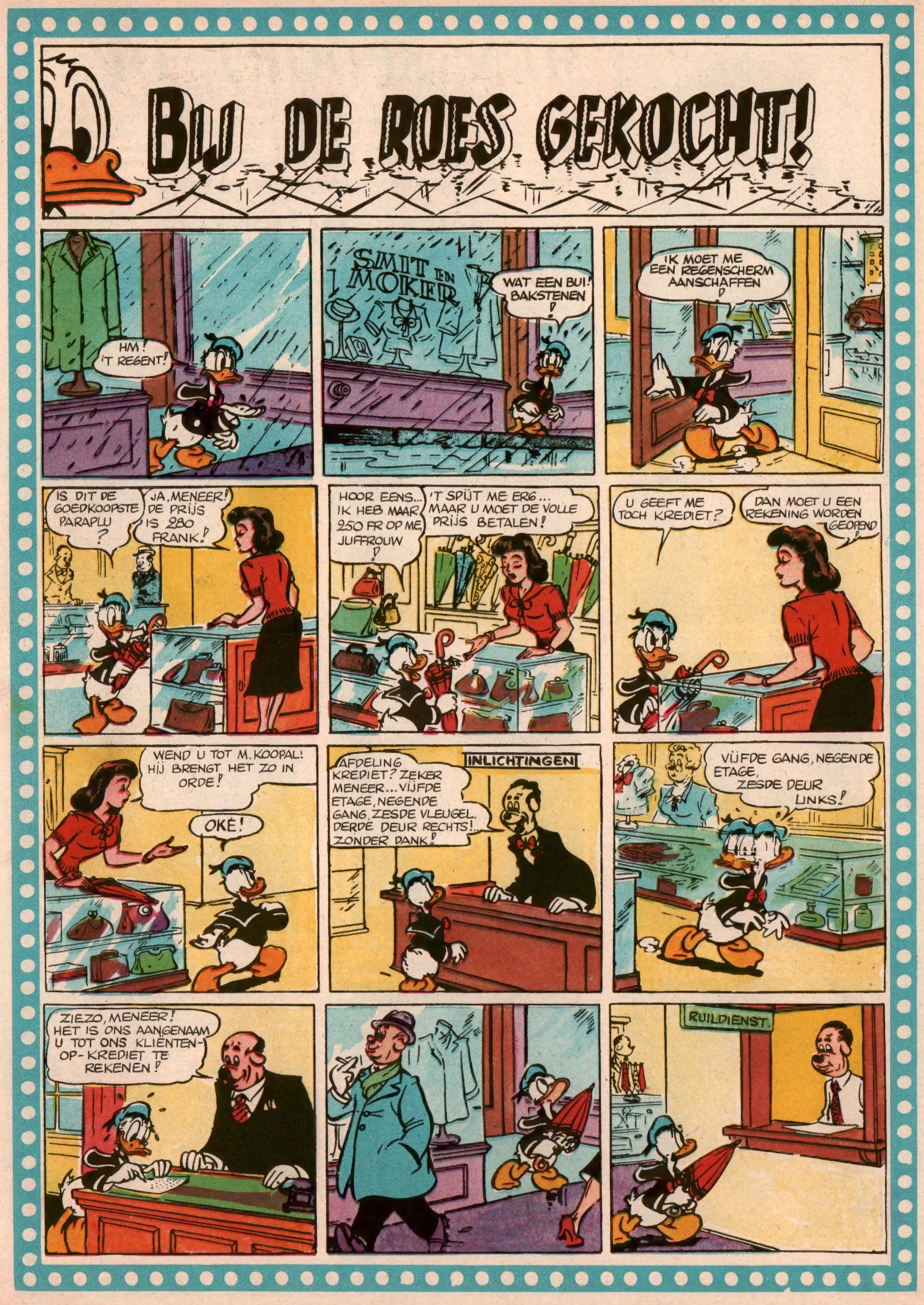

Ons compleet verhaal:

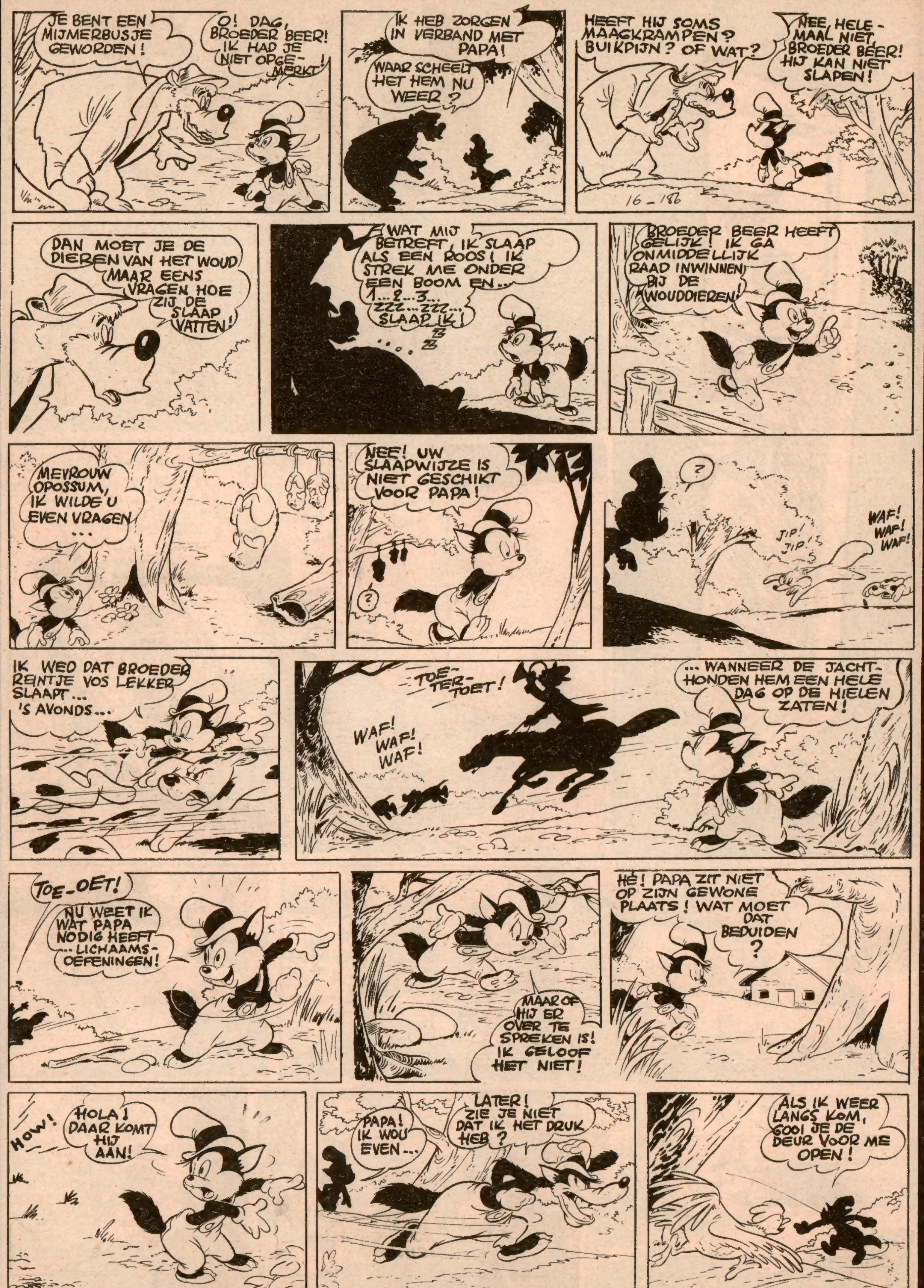
JE BENT EEN MIJMERBUSJE GEWORDEN!
O! DAG, BROEDER BEER! IK HAD JE NIET OPGEMERKT!
IK HEB ZORGEN IN VERBAND MET PAPA!
WAAR SCHEELT HET HEM NU WEER?
HEEFT HIJ SOMS MAAGKRAMPEN? BUIKPIJN? OF WAT?
NEE, HELEMAAL NIET, BROEDER BEER! HIJ KAN NIET SLAPEN!
16 - 186
DAN MOET JE DE DIEREN VAN HET WOUD MAAR EENS VRAGEN HOE ZIJ DE SLAAP VATTEN!
WAT MIJ BETREFT, IK SLAAP ALS EEN ROOS! IK STREK ME ONDER EEN BOOM EN... 1...2...3... ZZZ...ZZZ... SLAAP IK!
BROEDER BEER HEEFT GELIJK! IK GA ONMIDDELLIJK RAAD INWINNEN BIJ DE WOUDDIEREN!
MEVROUW OPOSSUM, IK WILDE U EVEN VRAGEN...
NEE! UW SLAAPWIJZE IS NIET GESCHIKT VOOR PAPA!
?
JIP! JIP!
WAF! WAF! WAF!
IK WED DAT BROEDER REINTJE VOS LEKKER SLAAPT... 'S AVONDS...
TOE-TER-TOET!
WAF! WAF! WAF!
... WANNEER DE JACHTHONDEN HEM EEN HELE DAG OP DE HIELEN ZATEN!
TOE-OET!
NU WEET IK WAT PAPA NODIG HEEFT ... LICHAAMSOEFENINGEN!
MAAR OF HIJ ER OVER TE SPREKEN IS! IK GELOOF HET NIET!
HÉ! PAPA ZIT NIET OP ZIJN GEWONE PLAATS! WAT MOET DAT BEDUIDEN?
HOW!
HOLA! DAAR KOMT HIJ AAN!
PAPA! IK WOU EVEN...
LATER! ZIE JE NIET DAT IK HET DRUK HEB?
ALS IK WEER LANGS KOM, GOOI JE DE DEUR VOOR ME OPEN!

VLUG, PAPA! DUIK BINNEN!
UIT DE WEG! IK HEB VEEL VAART!
OEF!
HOE HEB IK HET NU? VLUCHTEN VOOR EEN KIP!
DAT WAS GEEN GEWONE KIP, MAAR EEN BLOEDLUSTIGE VECHTHAAN! IK KRIJG ER KIPPENVEL VAN!
HOE KOMT HET TOCH DAT JE MET DIE HAAN ZO SLECHT BUURT?
HEU... WEL... HEU...
BA! GRAS DAAROVER, JONGEN!
PAPA! BETRAPTE HIJ JE SOMS TOEN JE EEN KIP WOU STELEN?
WEL... HEU... OCH JA, WOU JE ME SPREKEN, ZOONLIEF?
IK HEB EEN MIDDEL GEVONDEN OM JE SLAAP TE STIMULEREN!
WERKELIJK?
JA, JA! PAPA JE HEBT MEER LICHAAMSOEFENING NODIG!
LICHAAMSOEFENING? WAT DACHT JE DAN DAT IK DAARJUIST DEED?
NU JA! MAAR IK BEDOEL EIGENLIJK DAGELIJKSE OEFENINGEN, PAPA!
IK VERZEKER JE, DAT IK ZO'N MOMENTJES NIET IEDERE DAG WIL BELEVEN!
IK DACHT DAT JE ME EINDELIJK EEN PRAKTISCH UITVOERBAAR IDEE KON GEVEN!
WAT DOE JE DAAR, PAPA?
IK TRACHT EEN NIEUWE KIPPENVAL UIT TE VINDEN, DIE ELK KONTAKT MET KWAADWILLIGE HANEN ZOU UITSLUITEN
ZIEZO! VOLKOMEN DEUGDELIJK! MISLUKKING UITGESLOTEN!
KOM! HELP ME EEN HANDJE! MORGEN ETEN WE DAN KIPPENBOUTJES!
GEEN SPOOR VAN DIE ROTHAAN TE BEKENNEN! HIJ ZIET NATUURLIJK IN, DAT IK ONGENAAKBAAR BEN!
NEEM DIE KIPPENDRAAD!
OKÉ, PAPA!
MIJN SERMOENTJE HEEFT NIET GEHOLPEN!
EN 'T VALT ALTIJD TEGEN HEM UIT!

Ons compleet verhaal:

VOLGENDE VRIJDAG : **JEREMIAS' NIEUWE BRANDKAST !**

Kruiswoordraadsel

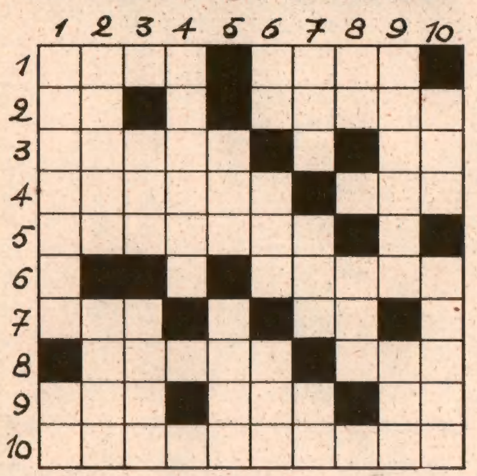

HORIZONTAAL

1. Planeet, naar de Latijnse oorlogsgod genaamd. - Woord ter aanduiding van een persoon of zaak. - 2. Uitroep. - Noordamerikaanse buffel. - 3. Andere naam voor Noë. - Vul in : SE. - 4. Voornaam van de uitvinder van de telefoon. - Plaatsje in België. - 5. Wat onbillijk is. - 6. God van de wind. - 7. Niet vast. - Muzieknoot. - 8. Grootste Italiaanse dichter, schrijver van « Divina Commedia ». - Omhulsels der graankorrels. - 9. Bewegingsorgaan der vissen. - Tien (Engels). - Vul in : CI. - 10. Vrouw van Hektoor vóór Troje's val.

VERTIKAAL

1. Inwoner van Mongolië. - Vader. - 2. Esdoorn (boom). - Noorse naam voor de Germaanse God Wodan. - 3. Deel van korenhalm, waar het graan in zit. - Anagram van « Dans ». - 4. Indiaans opperhoofd. - 5. Uitroep (laatste letter vooraan). - Duitse jongensnaam. - 6. Afkorting van « nota bene ». - Vul in : MHE. - Rivier in de provincie Utrecht. - 7. Zangwijze, liedje (Frans woord). - Kegelvormig kinderspeeltuig. - Voorzetsel. - 8. Stang waarop wielen draaien. - Verfsoort. - 9. Hoofdstad van Rusland. - Uitroep van droefheid. - 10. Gesproken vorm van « neen ». - Meisjesnaam.

(Oplossing elders op deze pagina.)

WIE IS DE EIGENAAR VAN HET HONDJE ?

Mickey had een keffertje cadeau gekregen. Pluto zou het heel gaarne als compagnon gehad hebben, maar Jawata, Bongo en Biggetje Praktisch vonden het beestje niet minder aardig.

— Luister, zei Mickey, ik wil het hondje op mijn beurt cadeau doen. Ik zal het een touwtje aanbinden. Nog drie andere losse touwtjes zullen door elkaar gestrengeld worden. Hij die het goede touwtje trekt, krijgt het beestje !

Wie trok dat touwtje en werd meteen eigenaar van het keffertje ?

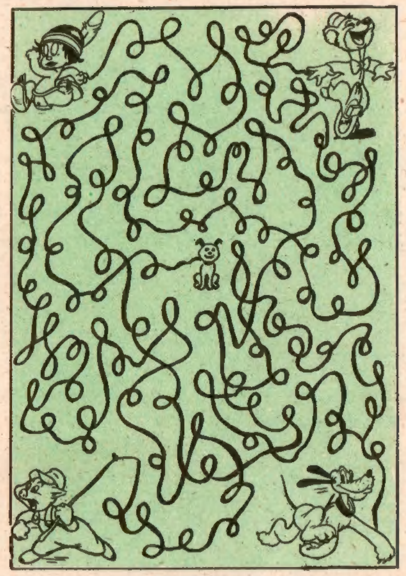

ANTWOORD

De gelukkige winnaar was ons roodhuidje Jawata.

OPLOSSING ANOMALIEËN

1. Ladder voor vuurtoren. - 2. Giraffe. - 3. Kist kan zo niet in evenwicht blijven hangen. - 4. Kapitein heeft drie baretten op kepi en slechts twee op mouw. - 5. Kapitein draagt sporen. - 6. Kat lust geen vis. - 7. Boom op kadesteen. - 8. Benzine in houten ton.

PRETTIG

30-4	:	**H. LODEWIJK**
1-5	:	**H. JAKOB**
2-5	:	**H. ATHANAS**
3-5	:	**H. ALEXANDER**
4-5	:	**H. MONICA**
5-5	:	**H. ANGEL**
6-5	:	**H. JUDITH**

NAAMFEEST !

Help onze vriend Donald eens !

— Oom Donald, sprak Victor vanmorgen, je beweert steeds, dat je een man met enorm veel opmerkingsgeest bent. Kun je ons zeggen hoeveel anomalieën de tekenaar van deze prent gemaakt heeft ?

— Anomalieën ? vroeg Donald verlegen. Wil je me herinneren wat voor een soort voorhistorische draken dat zijn ?

De neefjes gichelden het uit.

— Anomalieën zijn fouten, afwijkingen van het normale. Een voorbeeld : eens mens met twee neuzen. Snap je ?

— Natuurlijk ! pochte Donald. Ik wist het, maar ik wilde me ervan overtuigen, dat jullie ook al zo ver geleerd waren ! Hoeveel fouten ? Laat me de tekening eens aandachtig bekijken. Eén... twee... ik zie er vier !

— Mis ! 't Moeten er acht zijn ! oom Donald. Kijk nog eens goed.

Wie helpt Donald de acht anomalieënl vinden ? En welke zijn het ?

(Oplossing elders op deze pagina.)

Raadseltjes - Raadseltjes - Raadseltjes

Ingezonden door : ABELOOS Freddy (Erps-Kwerps), DE ROECK Leentje (Antwerpen), BAMBUST Piet (Gent), DE LA CROIX Lea (Leuven) en VAN DEN BROECK Robert (Wilrijk).

1. Wie heeft nog nooit de zon gezien ?
2. Wanneer was het de langste dag ?
3. Waarom gaat men naar bed ?
4. Bestaat er een berg zonder dal ?
5. Wanneer stelen dieven niet ?

ANTWOORDEN

1. De nacht. - 2. Toen Jozuë de zon liet stilstaan. - 3. Omdat het bed niet naar ons komt. - 4. Neen, want een berg zonder dal is een hoogvlakte. - 5. Als ze in de gevangenis zitten.

MICKEY MAGAZINE **Het jeugdblad voor jongens en meisjes.**

Uitgaven Pont-Levis — Verantwoordelijk uitgever : Frans PRETE, beheerder-afgevaardigde, Hopstraat 47, Brussel.

MICKEY-HOLLAND
M. van Gelderen en Zoon, N. Z. Voorburgwal, 232, Amsterdam.
Postgiro : 137.867
ABONNEMENT :
3 m. : fl. 5.- - 6 m. : fl. 9.75 - 1 jaar : fl. 19.-

Postcheck : Nr 7539.34

ABONNEMENTSPRIJS :

	3 m.	6 m.	1 jaar
België ...fr.	**72.—**	**138.—**	**270.—**
B. Kongo fr.	**75.—**	**145.—**	**283.—**
Luchtp. : Idem + posttarief luchtp.			

Alle briefwisseling is te richten aan : MICKEY MAGAZINE, Hopstraat 47, Brussel.

DIT NUMMER WERD MET VERGUNNING VAN WALT DISNEY DOOR DE BELGISCHE STUDIO'S VERWEZENLIJKT, ALLE RECHTEN VOORBEHOUDEN. - COPYR. WALT DISNEY PRODUCTIONS 1954.

Oplossing Kruisw. 186

Horizontaal : MARS - NAAM - OH - BISON - NOACH - SE - GRAHAM - EKE - ONRECHT - EOLUS - LOS - LA - DANTE - KAF - VIN - TEN - CI - ANDROMACHE.

Vertikaal : MONGOOL - VA - AHORN - ODIN - AAR - SAND - SACHEM - HAC - OTTO - NB - MHE - EEM - AIR - TOL - NA - AS - LAK - MOSKOU - ACH - NEE - SOFIE.

IN BELGIE GEDRUKT bij de N. V. Drukkerij voor Nijverheid en Financië, « IMIFI », Hopstraat 47, Brussel.